

Nazwa kwalifikacji: **Planowanie i prowadzenie działalności w organizacji**

Oznaczenie kwalifikacji: **A.35**

Wersja arkusza: **X**

A.35-X-15.05

Czas trwania egzaminu: **60 minut**

EGZAMIN POTWIERDZAJĄCY KWALIFIKACJE W ZAWODZIE

Rok 2015

CZEŚĆ PISEMNA

Instrukcja dla zdającego

1. Sprawdź, czy arkusz egzaminacyjny zawiera 12 stron. Ewentualny brak stron lub inne usterki zgłoś przewodniczącemu zespołu nadzorującego.
2. Do arkusza dołączona jest KARTA ODPOWIEDZI, na której w oznaczonych miejscach:
 - wpisz oznaczenie kwalifikacji,
 - zamaluj kratkę z oznaczeniem wersji arkusza,
 - wpisz swój numer PESEL*,
 - wpisz swoją datę urodzenia,
 - przyklej naklejkę ze swoim numerem PESEL.
3. Arkusz egzaminacyjny zawiera test składający się z 40 zadań.
4. Za każde poprawnie rozwiązane zadanie możesz uzyskać 1 punkt.
5. Aby zdać część pisemną egzaminu musisz uzyskać co najmniej 20 punktów.
6. Czytaj uważnie wszystkie zadania.
7. Rozwiązania zaznaczaj na KARCIE ODPOWIEDZI długopisem lub piórem z czarnym tuszem/atramentem.
8. Do każdego zadania podane są cztery możliwe odpowiedzi: A, B, C, D. Odpowiada im następujący układ krerek w KARCIE ODPOWIEDZI:

A	B	C	D
---	---	---	---

9. Tylko jedna odpowiedź jest poprawna.
10. Wybierz właściwą odpowiedź i zamaluj kratkę z odpowiadającą jej literą – np., gdy wybrałeś odpowiedź „A”:

<input checked="" type="checkbox"/>	B	C	D
-------------------------------------	---	---	---

11. Staraj się wyraźnie zaznaczać odpowiedzi. Jeżeli się pomylisz i błędnie zaznaczysz odpowiedź, otocz ją kółkiem i zaznacz odpowiedź, którą uważasz za poprawną, np.

<input checked="" type="checkbox"/>	B	C	<input checked="" type="checkbox"/>
-------------------------------------	---	---	-------------------------------------

12. Po rozwiązaniu testu sprawdź, czy zaznaczyłeś wszystkie odpowiedzi na KARCIE ODPOWIEDZI i wprowadziłeś wszystkie dane, o których mowa w punkcie 2 tej instrukcji.

Pamiętaj, że oddajesz przewodniczącemu zespołu nadzorującego tylko KARTĘ ODPOWIEDZI.

Powodzenia!

* w przypadku braku numeru PESEL – seria i numer paszportu lub innego dokumentu potwierdzającego tożsamość

Zadanie 1.

Który z podmiotów podlega wpisowi do rejestru przedsiębiorców w Krajowym Rejestrze Sądowym?

- A. Zakład Blacharski *Piotr Nowak*.
- B. Zakład Krawiecki *J. Kos, I. Sus s.c.*
- C. Gospodarstwo Rolne Jan Kowalski.
- D. Przedsiębiorstwo Handlowe Spółka Akcyjna.

Zadanie 2.

Numer identyfikacyjny REGON nadawany jest przez

- A. Urząd Pracy.
- B. Urząd Gminy.
- C. Urząd Skarbowy.
- D. Urząd Statystyczny.

Zadanie 3.

Który opis charakteryzuje spółkę cywilną?

- | | |
|----|--|
| A. | <ul style="list-style-type: none"> - za zobowiązania spółki wspólnicy nie odpowiadają własnym majątkiem - organami spółki są: zarząd, rada nadzorcza, walne zgromadzenie akcjonariuszy - jej działalność jest regulowana przez przepisy kodeksu spółek handlowych |
| B. | <ul style="list-style-type: none"> - spółka nie posiada osobowości prawnej - za zobowiązania spółki wspólnicy odpowiadają solidarnie całym swoim majątkiem - źródłem przepisów dotyczących spółki jest kodeks cywilny |
| C. | <ul style="list-style-type: none"> - spółka jest przeznaczona dla osób wykonujących wolne zawody - spółka powstaje z chwilą wpisania jej do rejestru przedsiębiorców - wymaga prowadzenia pełnej księgowości |
| D. | <ul style="list-style-type: none"> - jest spółką kapitałową posiadającą osobowość prawną - organami spółki są: zgromadzenie wspólników, rada nadzorcza, zarząd - spółka wymaga rejestracji w Krajowym Rejestrze Sądowym |

Zadanie 4.

Które dokumenty potwierdzają rozchód materiałów z magazynu?

- A. Zw, Pw
- B. Rw, Pw
- C. Wz, Zw
- D. Wz, Rw

Zadanie 5.

Przedstawiony fragment zapisu dotyczy umowy

„... to system sprzedaży towarów, usług lub technologii, oparty na ścisłej i ciągłej współpracy pomiędzy niezależnymi przedsiębiorstwami. W ramach zawartej umowy jedna ze stron ma prawo do korzystania z nazwy handlowej, znaku towarowego lub usługowego, know-how, metod prowadzenia działalności gospodarczej, wiedzy technicznej, systemu postępowania i innych praw własności intelektualnej lub przemysłowej, a także do korzystania ze stałej pomocy handlowej i technicznej.”

- A. leasingu.
- B. sponsoringu.
- C. franchisingu.
- D. outsourcingu.

Zadanie 6.

Wprowadzanie nowych produktów na nowe rynki zbytu dotyczy strategii

- A. dywersyfikacji.
- B. rozwoju rynku.
- C. penetracji rynku.
- D. rozwoju produktu.

Zadanie 7.

Na przedstawionym paragonie wartość brutto sprzedanych artykułów objętych 8% stawką podatku VAT wynosi

- A. 2,00 zł
- B. 2,16 zł
- C. 10,50 zł
- D. 13,89 zł

Sklep Spożywczy u Zosi sp. z o.o.,		
Kalisz, ul. Liliowa 4		
NIP 7870909123		
PARAGON FISKALNY		
Kaszka 130g	B 1,0 x 2,16	2,16 B
Ryż	D 2,0 x 5,25	10,50 D
Baton 48g	A 1,0 x 1,23	1,23 A
Sprzedaż opodatkowana A		1,00
Kwota PTU A 23%		0,23
Sprzedaż opodatkowana B		2,00
Kwota PTU B 8%		0,16
Sprzedaż opodatkowana D		10,00
Kwota PTU D 5%		0,50
Suma PTU		0,89
SUMA PLN		13,89
Gotówka		23,89
Reszta		10,00
Dziękujemy i zapraszamy ponownie		

Zadanie 8.

Wystawca weksła jest nazywany

- A. trasantem.
- B. remitentem.
- C. indosantem.
- D. akceptantem.

Zadanie 9.

Minimalna wartość nominalna akcji w polskich spółkach akcyjnych wynosi

- A. 1 grosz
- B. 1 złoty
- C. 10 złotych
- D. 100 złotych

Zadanie 10.

Korzystając z danych zawartych w tabeli, ustal, jaką kwotę należy wpłacić do urzędu skarbowego z tytułu podatku VAT za maj 2015 roku.

- A. 1 035,00 zł
- B. 1 160,00 zł
- C. 2 610,00 zł
- D. 3 520,00 zł

Wyszczególnienie		Wartość netto (w zł)	Kwota podatku VAT (w zł)
Zakup	wg stawki 23%	12 000,00	2 760,00
	wg stawki 5%	3 000,00	150,00
Sprzedaż	wg stawki 23%	16 500,00	3 795,00
	wg stawki 5%	5 500,00	275,00

Zadanie 11.

Na podstawie danych zamieszczonych w tabeli określ sytuację firmy w zakresie rotacji zapasów materiałów.

Kwartał	Wskaźnik rotacji zapasów materiałów	
	w dniach	w razach
I	30	3
II	25	3,6
III	22	4
IV	18	5

- A. Firma coraz wolniej wymienia zapasy materiałów.
- B. Okres wymiany zapasów materiałów jest coraz dłuższy.
- C. Firma ponosi coraz większe koszty magazynowania materiałów.
- D. Okres wymiany zapasów materiałów jest coraz krótszy.

Zadanie 12.

Przedsiębiorca prowadzący działalność usługową płaci podatek od przychodu wg ryczału ewidencjonowanego. W maju osiągnął przychody z tytułu:

- malowania biura w kwocie 5 000,00 zł,
- transportu żwiru w kwocie 1 000,00 zł.

Oblicz wartość podatku dochodowego za maj, zgodnie z zamieszczonymi w tabeli stawkami ryczału ewidencjonowanego.

- A. 160,00 zł
- B. 280,00 zł
- C. 360,00 zł
- D. 480,00 zł

Rodzaje świadczonych usług	Stawka ryczału ewidencjonowanego
usługi budowlane	5,5%
transport samochodowy poniżej 2 ton	8,5%

Zadanie 13.

Pani Joanna Lis zarejestrowała działalność gospodarczą jako osoba fizyczna. Prowadzi męski zakład fryzjerski w miejscowości liczącej 60 000 mieszkańców. Zatrudnia 2 pracowników. Z urzędem skarbowym rozlicza się w formie karty podatkowej. Ile wyniesie podatek dochodowy do zapłaty za miesiąc lipiec, za usługi fryzjerskie, przy założeniu, że składka ubezpieczenia zdrowotnego do odliczenia wynosi 240,61 zł?

Część I. Działalność usługowa i wytwórczo – usługowa				
Zakres działalności	Oznaczenie stawek	W miejscowości o liczbie mieszkańców (wysokość stawek w złotych)		
		do 5 000	ponad 5 000 do 50 000	Powyżej 50 000
1.	2.	3.	4.	5.
usługi fryzjerskie dla mężczyzn i chłopców	0	120	120	140
	1	260	304	343
	2	405	450	505
	3	505	542	582
	4	516	567	608
	5	646	707	808

Stawki oznaczone w rubryce 2 dotyczą działalności prowadzonej:

- "0" – bez zatrudnienia pracowników
- "1" – przy zatrudnieniu 1 pracownika
- "2" – przy zatrudnieniu 2 pracowników
- "3" – przy zatrudnieniu 3 pracowników
- "4" – przy zatrudnieniu 4 pracowników
- "5" – przy zatrudnieniu 5 pracowników

- A. 264,39 zł
- B. 301,39 zł
- C. 341,39 zł
- D. 367,39 zł

Zadanie 14.

Cena zakupu netto 1 sztuki towaru wynosi 20,00 zł. Ile wyniesie kwota podatku VAT od sprzedanego towaru, jeżeli przedsiębiorca stosuje marżę w wysokości 50% liczoną od ceny zakupu, a towar objęty jest 8% stawką podatku VAT?

- A. 0,80 zł
- B. 1,60 zł
- C. 2,40 zł
- D. 4,00 zł

Zadanie 15.

Wykroczeniem przeciwko prawom pracownika jest

- A. brak pisemnego potwierdzenia zawartej z pracownikiem umowy o pracę.
- B. skrócenie okresu wypowiedzenia umowy o pracę w sytuacji upadłości firmy.
- C. stosowanie przez pracodawcę kar z zakresu odpowiedzialności porządkowej w miejscu pracy.
- D. przetwarzanie danych osobowych pracownika w związku z prowadzonym przez firmę procesem rekrutacji.

Zadanie 16.

Okres wypowiedzenia umowy o pracę zawartej na czas nieokreślony, po roku od chwili jej zawarcia, wynosi

- A. 1 tydzień.
- B. 1 miesiąc.
- C. 2 miesiące.
- D. 3 miesiące.

Zadanie 17.

Pracownikowi, którego dziecko nie ukończyło 12 miesiąca życia, przysługuje urlop ojcowski w wymiarze

- A. 7 dni.
- B. 14 dni.
- C. 20 tygodni.
- D. 26 tygodni.

Zadanie 18.

Pracownik, w każdym roku kalendarzowym, ma prawo do urlopu na żądanie w wymiarze

- A. 2 dni.
- B. 3 dni.
- C. 4 dni.
- D. 5 dni.

Zadanie 19.

Do umów regulowanych przez przepisy Kodeksu Pracy należy umowa

- A. zlecenia.
- B. agencyjna.
- C. przedwstępna.
- D. na okres próbny.

Zadanie 20.

Które dokumenty pracownicze znajdują się w części C akt osobowych?

A.	świadczenia pracy z poprzednich miejsc pracy zaświadczenie o ukończeniu szkolenia bhp dokumenty związane z podnoszeniem kwalifikacji zawodowych
B.	oświadczenie o wypowiedzeniu umowy o pracę kopia wydanego pracownikowi świadectwa pracy umowa o zakazie konkurencji po rozwiązaniu stosunku pracy
C.	wypełniony kwestionariusz osobowy pracownika dyplom ukończenia wyższej uczelni oświadczenie o rozwiązaniu umowy o pracę
D.	dokumenty związane z przyznaniem pracownikowi nagrody dokumenty związane z podnoszeniem kwalifikacji zawodowych dokumenty związane z obniżeniem wymiaru czasu pracy

Zadanie 21.

1 kwietnia 2015 roku pracodawca zawarł z pracownikiem umowę o pracę na okres próbny. Zakończenie tej umowy może nastąpić najpóźniej

- A. 30 kwietnia 2015 roku.
- B. 30 maja 2015 roku.
- C. 30 czerwca 2015 roku.
- D. 31 lipca 2015 roku.

Zadanie 22.

Pracownik jest zatrudniony w systemie czasowo-prowizyjnym. Na podstawie danych zamieszczonych w tabeli ustal wartość brutto wynagrodzenia, jakie otrzyma pracownik za wykonaną pracę.

- A. 2 400,00 zł
- B. 2 800,00 zł
- C. 3 000,00 zł
- D. 4 400,00 zł

Wynagrodzenie zasadnicze	2 000,00 zł
Wartość sprzedaży	4 000,00 zł
Wysokość prowizji	20%

Zadanie 23.

Pracownik wynagradzany jest w systemie akordu progresywnego. Za wytworzenie pierwszych 300 sztuk wyrobu X pracownik otrzymuje 4,00 zł za sztukę. Za każdy wyrób powyżej 300 sztuk otrzymuje wynagrodzenie w wysokości 6,00 zł za sztukę. Ile wyniesie wynagrodzenie brutto pracownika, który wykonał w bieżącym miesiącu 500 sztuk wyrobów X?

- A. 1 200,00 zł
- B. 2 000,00 zł
- C. 2 400,00 zł
- D. 3 000,00 zł

Zadanie 24.

Korzystając z informacji zamieszczonych w tabeli oblicz, ile wyniesie wynagrodzenie brutto pracownika za grudzień 2014 r. przy założeniu, że przepracował on 168 godzin przy stawce 10 zł/godzinę, w tym 20 godzin w porze nocnej.

- A. 1 700,00 zł
- B. 1 720,00 zł
- C. 1 880,00 zł
- D. 2 080,00 zł

Kwota dodatku za 1 godzinę pracy w porze nocnej w poszczególnych miesiącach 2014 roku		
Miesiąc	Czas pracy	Dodatek za 1 godzinę
X	184 godz.	2,00 zł
XI	144 godz.	2,00 zł
XII	168 godz.	2,00 zł

Zadanie 25.

Na podstawie danych zamieszczonych w tabeli, ustal koszt zatrudnienia pracownika.

Wyszczególnienie	Kwota w zł
Płaca zasadnicza	2 000,00
Premia regulaminowa	300,00
Składki na ubezpieczenie społeczne finansowane przez pracownika	315,33
Składki na ubezpieczenie społeczne finansowane przez pracodawcę	418,37
Zaliczka na podatek dochodowy odprowadzana do urzędu skarbowego	137,00
Składki na FP i FGŚP	58,65
Składka na ubezpieczenie zdrowotne 9%	178,62

- A. 1 049,32 zł
- B. 2 418,37 zł
- C. 2 777,02 zł
- D. 3 092,64 zł

Zadanie 26.

Dobrowolnym potrąceniem w liście płac wymagającym zgody pracownika jest

- A. składka na ubezpieczenie zdrowotne.
- B. składka na rzecz związków zawodowych.
- C. potrącenie na podstawie tytułu egzekucyjnego.
- D. zaliczka na podatek dochodowy od osób fizycznych.

Zadanie 27.

Roczny limit kosztów uzyskania przychodu pracownika z jednego stosunku pracy, zatrudnionego poza miejscem stałego zamieszkania, wynosi

Koszty uzyskania przychodów w 2015 roku		
pracownicy zatrudnieni na jedną umowę	w miejscu zamieszkania	111,25 zł miesięcznie 1 335,00 zł rocznie
	poza miejscem zamieszkania	139,06 zł miesięcznie 1 668,72 zł rocznie
pracownicy zatrudnieni na wiele umów	w miejscu zamieszkania	nie może przekroczyć 2 002,05 zł rocznie
	poza miejscem zamieszkania	nie może przekroczyć 2 502,56 zł rocznie

- A. 1 335,00 zł
- B. 1 668,72 zł
- C. 2 002,05 zł
- D. 2 502,56 zł

Zadanie 28.

Korzystając z danych zamieszczonych w tabeli wskaż, kto podlega obowiązkowemu ubezpieczeniu zdrowotnemu.

Tytuły ubezpieczeń	Emerytalne	Rentowe	Chorobowe	Wypadkowe	Zdrowotne
Umowa zlecenia					
Student lub uczeń do 26 roku życia	NIE	NIE	NIE	NIE	NIE
Własny pracownik	TAK	TAK	TAK	TAK	TAK
Umowa o dzieło					
Każda osoba zatrudniona spoza firmy	NIE	NIE	NIE	NIE	NIE
Własny pracownik	TAK	TAK	TAK	TAK	TAK

- A. 18-letni uczeń z tytułu zawarcia umowy zlecenia.
- B. 25-letni student z tytułu zawarcia umowy zlecenia.
- C. Pracownik, który z własnym pracodawcą zawarł umowę zlecenia.
- D. Osoba fizyczna niepozostająca w stosunku pracy z pracodawcą, która zawarła z nim umowę o dzieło.

Zadanie 29.

W tabeli przedstawiono dane dotyczące liczby pracowników w zespołach roboczych oraz wielkości produkcji przez nich wytworzonej. Indywidualna wydajność pracy jest

- A. najniższa w I zespole.
- B. najwyższa w II zespole.
- C. taka sama w I i IV zespole.
- D. w zespole II wyższa niż w III.

Zespół	Wielkość produkcji	Liczba pracowników
I	900	30
II	700	35
III	840	42
IV	660	22

Zadanie 30.

Analizując zamieszczony wykres, można stwierdzić, że

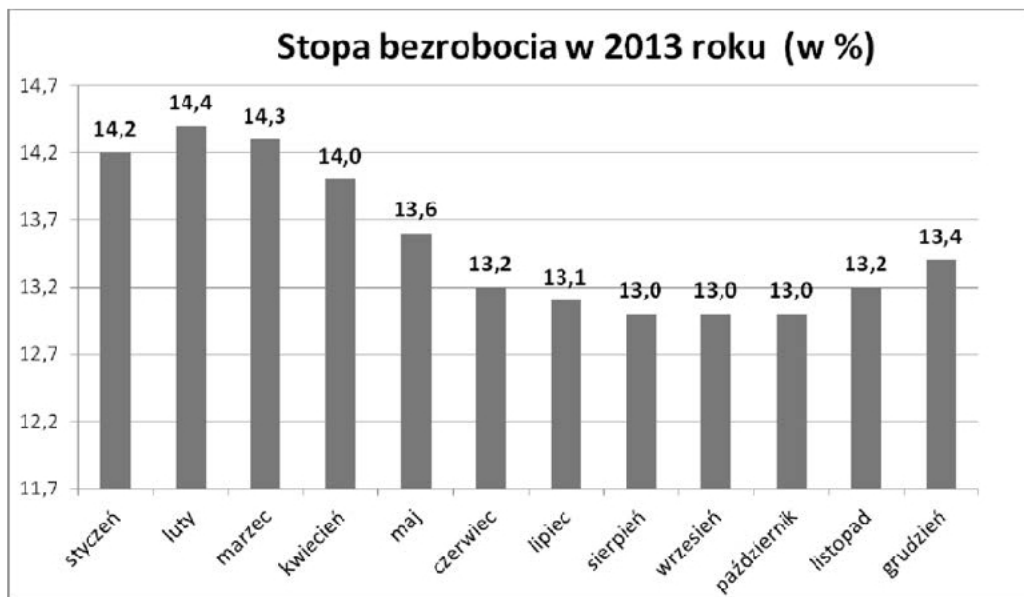

- A. od sierpnia do października liczba osób aktywnych zawodowo wynosiła 13%.
- B. w maju stopa bezrobocia była o 0,4% niższa niż w kwietniu.
- C. od lutego do grudnia stopa bezrobocia cały czas się zmniejszała.
- D. w kwietniu liczba osób biernych zawodowo wynosiła 14%.

Zadanie 31.

Pierwszym etapem procesu planowania jest

- A. identyfikacja problemów.
- B. ustalenie celów przedsiębiorstwa.
- C. analiza otoczenia konkurencyjnego.
- D. analiza własnych zasobów i umiejętności.

Zadanie 32.

Zbiór długofalowych celów przedsiębiorstwa zawarty jest w planie

- A. taktycznym.
- B. operacyjnym.
- C. strategicznym.
- D. statystycznym.

Zadanie 33.

Która część biznesplanu zawiera informacje dotyczące analizy rynku, identyfikacji klientów, dystrybucji, promocji i polityki cenowej?

- A. Streszczenie.
- B. Plan marketingowy.
- C. Charakterystyka firmy.
- D. Plan finansowy.

Zadanie 34.

Przedsiębiorstwo Odzieżowe sp. z o.o. przygotowując biznesplan, sporządziło analizę SWOT. Za swoją mocną stroną uznało

- A. znaczącą pozycję firmy na rynku.
- B. brak przewagi nad konkurencją.
- C. zubożenie społeczeństwa.
- D. małe zasoby finansowe.

Zadanie 35.

Udział produkcji koszul w produkcji ogółem w roku 2014 wyniósł

- A. 10%
- B. 20%
- C. 25%
- D. 40%

Produkcja bluzek i koszul w latach 2012-2014

Lata	Ilość produkcji w sztukach		Udział produkcji koszul w produkcji ogółem
	Bluzki	Koszule	
2012	30	30	50%
2013	40	60	60%
2014	60	20	?

Zadanie 36.

Na podstawie danych zawartych w tabeli określ, w którym roku przedsiębiorstwo uzyskało największy zysk netto z 1 złotówki przychodu ze sprzedaży.

- A. W 2011 roku.
- B. W 2012 roku.
- C. W 2013 roku.
- D. W 2014 roku.

Rok	Zysk netto (w zł)	Przychody ze sprzedaży (w zł)
2011	12 000	160 000
2012	18 000	200 000
2013	12 000	150 000
2014	15 000	200 000

Zadanie 37.

O zdolności przedsiębiorstwa do regulowania bieżących zobowiązań informuje wskaźnik

- A. rotacji zobowiązań.
- B. rentowności majątku.
- C. płynności finansowej.
- D. obrotowości aktywów.

Zadanie 38.

Przedsiębiorca zauważył nadmierne zapasy jednego z towarów. Chcąc poznać przyczyny tej sytuacji, przeprowadził analizę

- A. doraźną.
- B. wstępną.
- C. okresową.
- D. kompleksową.

Zadanie 39.

Na podstawie informacji zawartych w tabeli można stwierdzić, że

Rodzaj kosztu	Wartość poniesionych kosztów (w zł)
Amortyzacja	20 000
Wynagrodzenia	75 000
Zużycie materiałów	45 000
Usługi obce	10 000
Koszty ogółem	150 000

- A. amortyzacja stanowi 20% kosztów ogółem.
- B. koszty usług obcych stanowią 10% kosztów ogółem.
- C. koszty wynagrodzeń stanowią 50% kosztów ogółem.
- D. koszty zużytych materiałów stanowią 45% kosztów ogółem.

Zadanie 40.

Sporządzony na podstawie danych zamieszczonych w tabeli wykres przedstawia

Przychody ze sprzedaży wybranych towarów od marca do czerwca

Towar	Przychody ze sprzedaży w tysiącach złotych			
	Marzec	Kwiecień	Maj	Czerwiec
Ryby	10	8	12	14
Nabiał	7	12	4	9
Owoce	13	7	8	11
Pieczywo	10	12	7	9

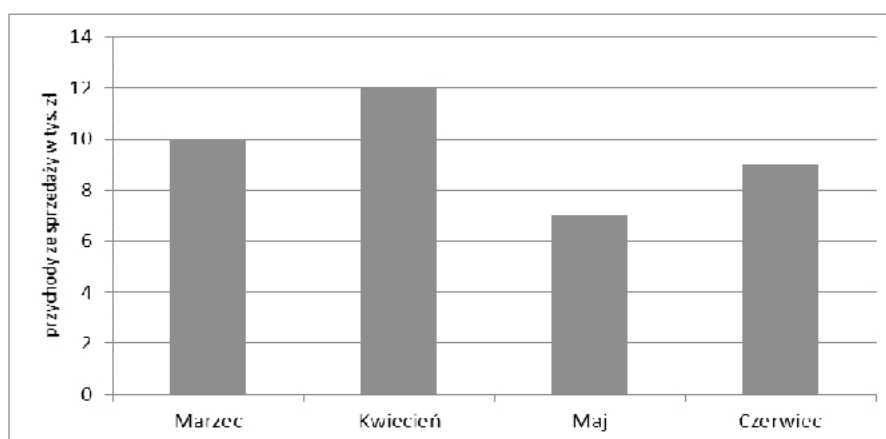

- A. dynamikę sprzedaży owoców.
- B. przychody ze sprzedaży pieczywa.
- C. strukturę przychodów ze sprzedaży ryb.
- D. łączne miesięczne przychody ze sprzedaży.

